



# 吉備国際大学

事前申込制 参加費無料

## 地域創成生涯学習講座 2022

吉備国際大学では、地域の皆様を対象に「地域創成生涯学習講座」を開講しております。新型コロナウイルス感染症拡大防止のため開催を自粛しておりましたが、本年度は、規模を縮小し約3年ぶりに「地域創成の方法と実践」をテーマに全4回開講いたします。

なお新型コロナウイルス感染症防止対策のため、講座によっては人数制限をお願いする講座もございますが、感染症対策に万全を期して行います。

お誘いあわせの上、お気軽にご参加ください。皆様のご参加をお待ちしております。

会場

吉備国際大学 南あわじ志知キャンパス C棟 3階 大講義室  
E棟 3階 情報処理室

### 人口減少社会における地域創成を考える

10月13日（木）10：30～11：30

第1回

日本の人口は2009年をピークに減少を始めました。この人口減少は将来も継続し、地方の活力を低下させることが懸念されています。本講座は、始めに南あわじの将来人口を概観します。そして農漁業集落を対象に行った小調査をもとに、農漁業を基盤産業とする南あわじの地方創成を皆さんと考えてみます。

【講師】農学部 地域創成農学科 教授 末吉 秀二  
【専門分野】人類生態学 人口学

定員：40名

### GISを使って地域の情報を地図化する

10月28日（金）10：30～11：30

第2回

GIS(地理情報システム)は、カーナビや天気予報図など、身近に使われていますが、そのほか、地域の環境の変化、ある事象と別の事象の関係性など、さまざまな分析を行うことができます。この講座では、GISというツールを使って、地域の情報を地図化し、見える化してみます。

※この講座では、情報処理室にて実際にパソコンをご使用いただきながら講座を受講いただきます。  
なお、パソコン台数に限りがございますのであらかじめご了承ください。

【講師】農学部 地域創成農学科 教授 森野 真理  
【専門分野】森林保全管理学

定員：20名

### 現地調査で聞いてきた、沖縄の郷友会

11月10日（木）10：30～11：30

第3回

この講座では沖縄県のある都市の「郷友会」について話します。郷友会は一般に同郷団体として知られますが、沖縄本島中部のそれはちょっと違います。地元を代表する団体として活動しています。町内会や米軍基地との歴史的経緯も含めて真面目に楽しく話します。

【講師】農学部 地域創成農学科 准教授 平井 順  
【専門分野】地域社会学

定員：40名

### 地域農業の担い手を考える

11月24日（木）10：30～11：30

第4回

近年の農業ブーム、特に若い世代の農業への関心の高まりは、色々な課題を抱える日本農業にとって一筋の光明ともいえます。ここ南あわじ市においても様々なタイプの新規就農者が登場しています。南あわじ市の新規就農・参入の傾向を紹介しながら、これからの地域農業を支える担い手について考えてみたいと思います。

【講師】農学部 地域創成農学科 准教授 濱島 敦博  
【専門分野】農業経済学、食料経済学

定員：40名

お問い合わせ・お申込みは裏面をご確認ください

check

主催：吉備国際大学 後援：南あわじ市

2022

吉備国際大学

事前申込制 参加費無料

## 地域創成生涯学習講座

申込方法

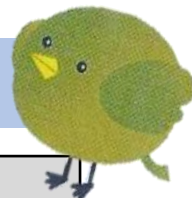
電話またはFAXにてお申込みください。  
(FAXでのお申込みの場合は申込用紙をご利用ください)

## 申込書記入事項

希望講座全てに チェックを入れて ください	<input type="checkbox"/>	第1回 人口減少社会における地域創成を考える 10月13日(木) 10時30分～11時30分
	<input type="checkbox"/>	第2回 GISを使って地域の情報を地図化する 10月28日(金) 10時30分～11時30分
	<input type="checkbox"/>	第3回 現地調査で聞いてきた、沖縄の郷友会 11月10日(木) 10時30分～11時30分
	<input type="checkbox"/>	第4回 地域農業の担い手を考える 11月24日(木) 10時30分～11時30分
お名前		
ふりがな		
電話		F A X
住所	〒            -	

申込期限:各回開催前日の17時まで

受付時間 9:00～17:00(月～金) ※FAXは土日祝も受付可能です

- 個人情報の取り扱いについて  
取得した個人情報は、個人情報保護の観点から厳重に管理します。  
また、本講座への登録及び受講に関するご連絡以外には使用いたしません。

## 申込・問い合わせ先

吉備国際大学 南あわじ志知キャンパス 地域連携センター  
〒656-0484 兵庫県南あわじ市志知佐礼尾370-1

TEL	0799-42-4708	FAX	0799-42-4701
受付時間	9:00～17:00 (月～金)	E-mail	kiu-aw@kiui.ac.jp



- 開催にあたりご協力をお願いします  
・マスクの着用、咳エチケットや手指消毒などの基本的な感染予防策  
・検温を実施し、37.3度以上ある場合は入場をお断りさせていただくこととございますので、あらかじめご了承ください。